

GRAĐEVINSKA PODRUČJA - POVRŠINE ZA RAZVOJ I UREĐENJE NASELJA

| | | |
|-----------|---------------------------------------|------------------------------|
| izgrađeno | neizgrađeno arheološki / neuređeno | građevinsko područje naselja |
|-----------|---------------------------------------|------------------------------|

GRAĐEVINSKA PODRUČJA - POVRŠINE IZDVOJENE NAMJENE IZVAN NASELJA

| | | |
|-----------|---------------------------------------|---|
| izgrađeno | neizgrađeno arheološki / neuređeno | gospodarska proizvodno-poslovna namjena |
| | | groblje za kućne ljubimce |

OBJEKTI I POVRŠINE IZVAN GRAĐEVINSKIH PODRUČJA

| | | |
|--|--|----------------------------------|
| | | površine za iskorištavanje gline |
|--|--|----------------------------------|

SPOMENIČKA PODRUČJA I CJELINE

ARHEOLOŠKA BAŠTINA

| | | |
|--------------|--------------|------------------------------|
| registrirano | evidentirano | arheološki lokaliteti i zone |
|--------------|--------------|------------------------------|

POJEDINAČNA NEPOKRETNNA KULTURNA DOBRA

| | | |
|--|--------------------|---|
| | SAKRALNE GRAĐEVINE | Kapele, poklonci |
| | CIVILNE GRAĐEVINE | Stambene građevine (dvorac, župni dvor, ostale) |

DETALJNIJI PLANOVI

| | |
|--|--|
| | obuhvat urbanističkog ili detaljnog plana uređenja |
|--|--|

INFRASTRUKTURNI SUSTAVI

| | |
|---|--------------------------|
| KORIDOR ŽELJEZNICE (širina 50/100 m) | POSEBNI REŽIM KORIŠTENJA |
| KORIDOR MAGISTRALNOG VODOVODA (širina 7 + 7 m = 14 m) | |
| KORIDOR DALEKOVODA (širina 25/70 m) | |
| KORIDOR MAGISTRALNOG PLINOVODA (širina 10 + 10 m = 20 m) | |

III. IZMJENE I DOPUNE PPUG VRBOVCA

GRANICE

| | |
|--|--|
| | GRANICA GRADA IZ PPUG KOJA SE KORIGIRA |
| | GRANICA NASELJA IZ PPUG KOJE SE KORIGIRAJU |
| | GRANICA GRADA PREMA DGU |
| | GRANICE NASELJA PREMA DGU |

GRAĐEVINSKA PODRUČJA

| | |
|--|--|
| | ZAHTEJEV ZA IZMJENU PPUG |
| | REDNI BROJ ZAHTEJVA |
| | PROŠIRENJE GRAĐEVINSKOG PODRUČJA PREMA ZAHTEJEVU |
| | UKIDANJE GRAĐEVINSKOG PODRUČJA |

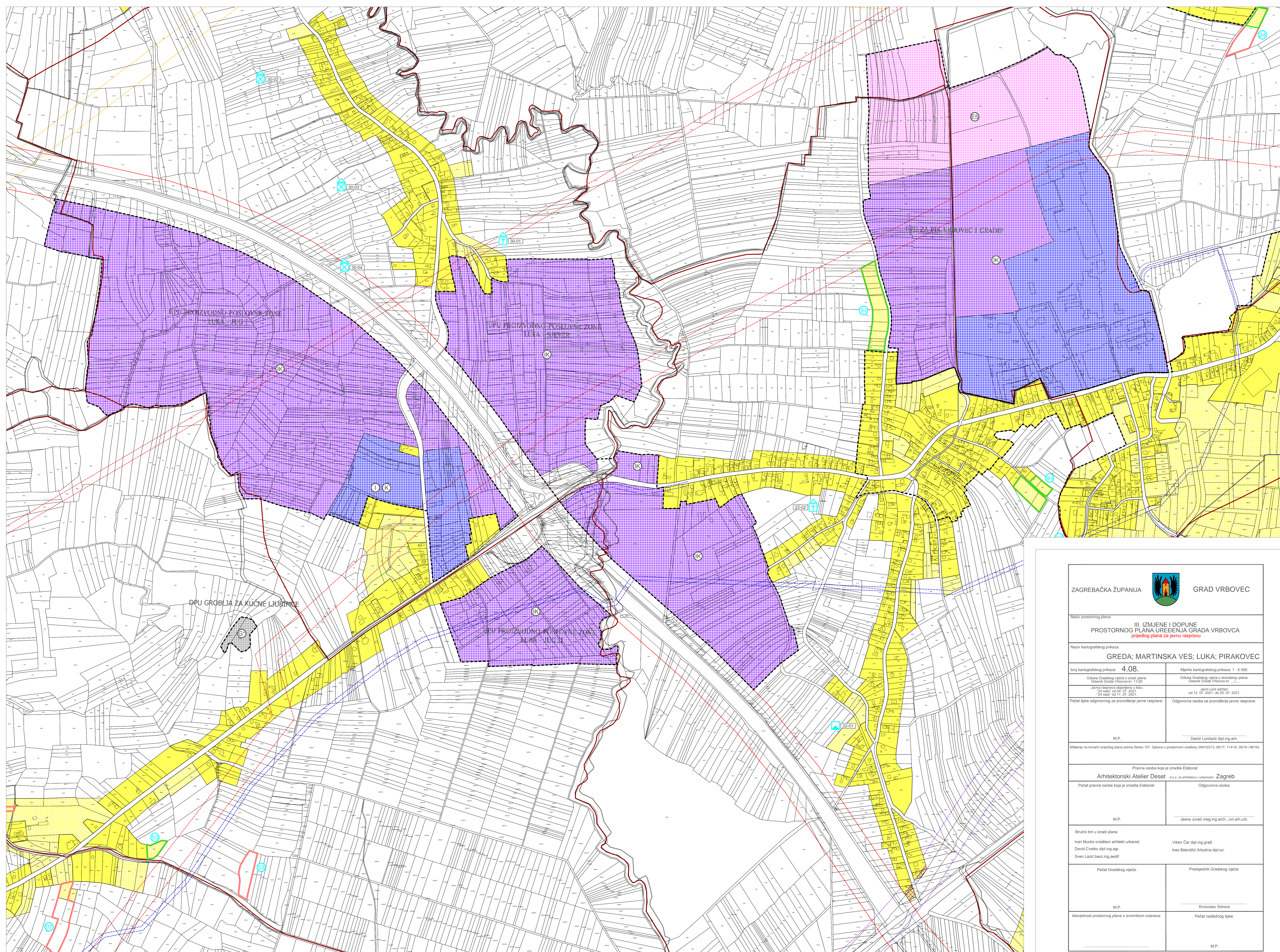

| | | | |
|---|--|--|--|
| ZAGREBAČKA ŽUPANIJA | | GRAD VRBOVEC | |
| Naziv prostornog plana: III. IZMJENE I DOPUNE PROSTORNOG PLANA UREĐENJA GRADA VRBOVCA predlog plana za javnu raspravu | | | |
| Naziv kartografskog prikaza: GREDA; MARTINSKA VES; LUKA; PIRAKOVEC | | | |
| Broj kartografskog prikaza: 4.08. | | Mjerilo kartografskog prikaza: 1 : 5.000 | |
| Odluka Gradskog vijeća o izradi plana: Odluka Gradskog vijeća o donošenju plana: Gradnik Grada Vrbovca br. 11/20 | | Odluka Gradskog vijeća o donošenju plana: Gradnik Grada Vrbovca br. 11/20 | |
| Javna rasprava otvorena od: 24. siječnja 2021. do 07. 07. 2021. 24. siječnja 2021. do 11. 07. 2021. | | Javna rasprava otvorena od: 15. 07. 2021. do 30. 07. 2021. | |
| Pečat tijela odgovornog za provođenje javne rasprave: | | Odgovorna osoba za provođenje javne rasprave: | |
| M.P. | | Damir Lončarić dipl.ing. arh. | |
| Mjerna na konačni predlog plana prema članku 107. Zakona o prostornom uređenju (NN153/13, 65/17, 114/18, 38/19 i 98/19): | | | |
| Pravna osoba koja je izradila Elaborat: Arhitektonski Atelier Deset d.o.o. za arhitekturni i urbanistički rad, Zagreb | | | |
| Pečat pravne osobe koja je izradila Elaborat: | | Odgovorna osoba: | |
| M.P. | | Jasna Juračić mag.ing.arch., biv. arh.urb. | |
| Šturovi tim u izradi plana: Ivan Mucko ovlašten arhitekst urbanist David Cvetko dipl.ing.agr. Sven Lazić baoc.ing.aedif. | | | |
| Pečat Gradskog vijeća: | | Predsjednik Gradskog vijeća: | |
| M.P. | | Krunoslav Šohara | |
| Izobajnost prostornog plana s izvornikom ovjerenog: | | Pečat nadležnog tijela: | |
| | | M.P. | |