

GRADEVINSKA PODRUČJA - POVRŠINE ZA RAZVOJ I UREĐENJE NASELJA

izgrađeno	neizgrađeno ovdje: naseljeno	građevinsko područje naselja

GRADEVINSKA PODRUČJA - POVRŠINE IZDOVJENE NAMJENE IZVAN NASELJA

izgrađeno	neizgrađeno ovdje: naseljeno	gospodarska proizvodno-poslovna namjena
		poslovna namjena - komunalno-servisna

OBJEKTI I POVRŠINE IZVAN GRADEVINSKIH PODRUČJA

	posebna namjena (vojno strelište Vrbovec)
	odlagalište otpada

SPOMENIČKA PODRUČJA I CJELINE
ARHEOLOŠKA BAŠTINA

registrirano	evidentirano	arheološki lokaliteti i zone

POJEDINAČNA NEPOKRETNA KULTURNA DOBRA

	Sakralne građevine Kapele, poklonici
	KOMUNALNE GRAĐEVINE

DETALJNIJI PLANOVI

	obuhvat urbanističkog plana uređenja
--	--------------------------------------

INFRASTRUKTURNI SUSTAVI

	KORIDOR DRŽAVNE CESTE (PLANIRANE) (širina 100 m)		POSEBNI REŽIM KORIŠTENJA
	KORIDOR ŽELJEZNICE (širina 50/100 m)		
	KORIDOR MAGISTRALNOG VODOVODA (širina 7 + 7 m = 14 m)		

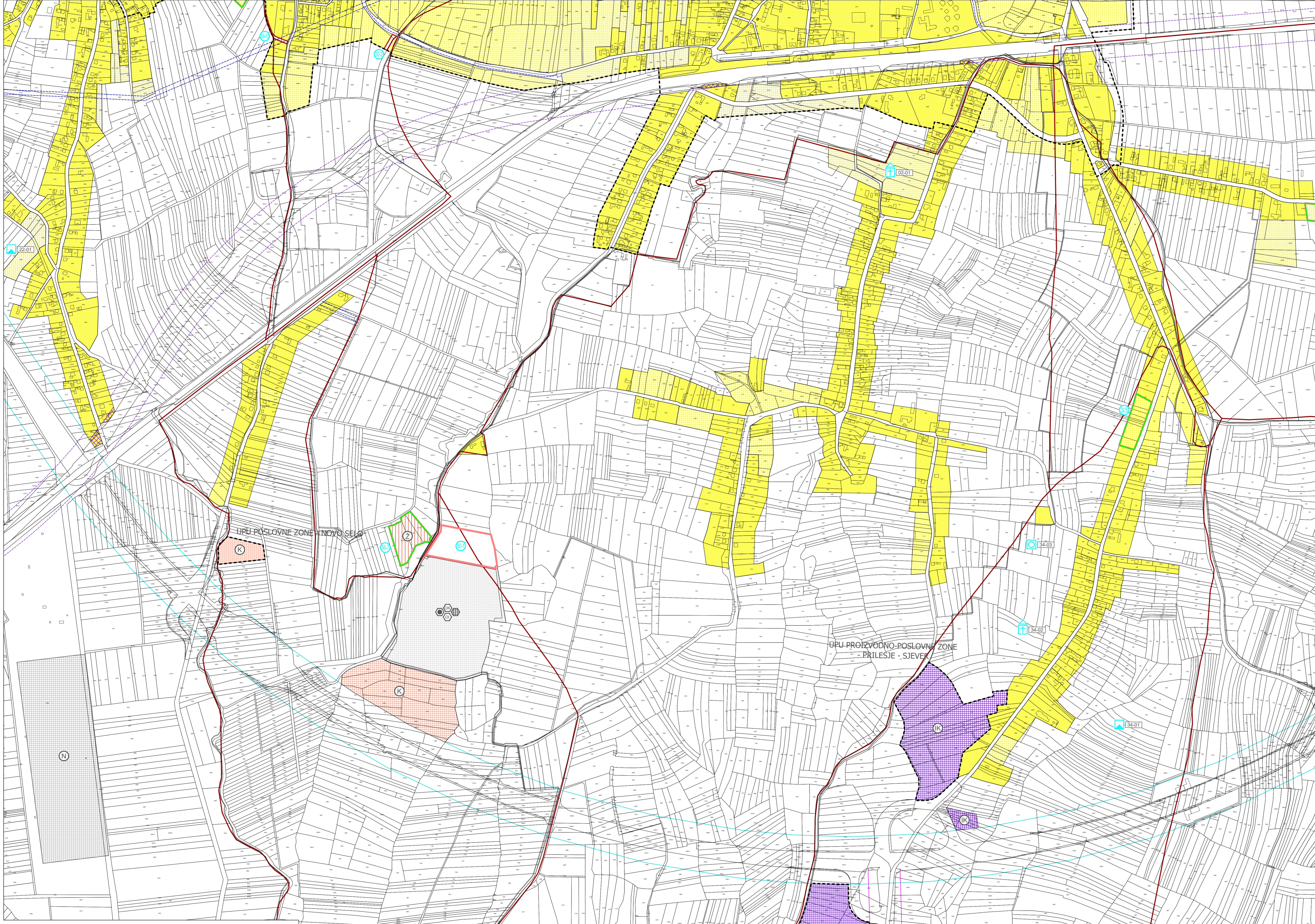

III. IZMJENE I DOPUNE PPUG VRBOVCA

	GRANICE
	GRANICA GRADA IZ PPUG KOJA SE KORIGIRA
	GRANICE NASELJA IZ PPUG KOJE SE KORIGIRAJU
	GRANICA GRADA PREMA DGU
	GRANICE NASELJA PREMA DGU

GRADEVINSKA PODRUČJA

	ZAHTEJEV ZA IZMJENU PPUG
	REDNI BROJ ZAHTEJVA
	REDNI BROJ ZAHTEJVA U JAVNOJ RASPRAVI
	PROŠIRENJE GRADEVINSKOG PODRUČJA PREMA ZAHTEJUVU
	UKIDANJE GRADEVINSKOG PODRUČJA

GRADEVINSKA PODRUČJA - POVRŠINE IZDOVJENE NAMJENE IZVAN NASELJA

izgrađeno	neizgrađeno ovdje: naseljeno		površine za gradnju građevina skloništa za kućne ljubimce
		športsko-rekreacijska namjena	

OTPAD

	POSTOJEĆE AKTIVNO ODLAGALIŠTE KOMUNALNOG I INERTNOG OTPADA KOJE SE KORISTI DO USPOSTAVE ŽCOO
	PRETOVARNA STANICA
	LOKACIJA ZA SMJEŠTAJ KAZETA ZA ZBRINJAVANJE GRADEVNOG OTPADA KOJI SADRŽI AZBEST

INFRASTRUKTURNI SUSTAVI

	BRISANJE KORIDORA BRZE CESTE (širina 150 m)
--	--

III. IZMJENE I DOPUNE
PROSTORNOG PLANA UREĐENJA GRADA VRBOVCA
prilogi plan za ponovnu javnu raspravu

Naziv prostornog prikaza: **BRČEVEC; NASELJE S. RADIČA; NOVO SELO; PRILEŠJE; SAVSKA CESTA; VRBOVEC**

broj kartografskog prikaza: **4.10** Mjerilo kartografskog prikaza: 1 : 8 000

Odluka Gradskog vijeća o izradi plana: **Glasnik Grada Vrbovca br. 11/2021** Odluka Gradskog vijeća o donošenju plana: **Glasnik Grada Vrbovca br. 11/2021**

Pečati tijela odgovornog za provođenje javne rasprave: **Daniro Lončarić dipl.ing.arh.**

Pečati pravne osobe koje je izradio Elaborat: **Arhitektonski Atelier Deset d.o.o. za arhitekturu i urbanizam Zagreb**

Pečati pravne osobe koje je izradio Elaborat: **Jasna Jurač mag.ing.arch., ov.arh.urb.**

Stručni tim u izradi plana: **Ivan Mucko ovišterski arhitekt urbanist; Viktor Čar dipl.ing.grad.; David Čvetko dipl.ing.agr.; Ines Blandić Arbutina dipl.jur.; Sven Lazić baoc.ing.aedif.**

Pečati Gradskog vijeća: **Krunoslav Šobara**

Pečati nadležnog tijela: **Pečati nadležnog tijela.**

M.P. **M.P.**

Mogućnost prostornog plana u izvornikom ojačanja: **M.P.**