

GRANICE  
 — GRANIČA GRADA  
 — GRANIČE NASELJA

GRADEVINSKA PODRUČJA - POVRŠINE ZA RAZVOJ I UREĐENJE NASELJA

izgrađeno	neizgrađeno	
		građevinsko područje naselja

GRADEVINSKA PODRUČJA - POVRŠINE IZDOJENE NAMJENE IZVAN NASELJA

izgrađeno	neizgrađeno	
		gospodarska proizvodno-poslovna namjena
		groblje za kućne ljubimce

OBJEKTI I POVRŠINE IZVAN GRADEVINSKIH PODRUČJA

	površine za iskorištavanje gline
--	----------------------------------

SPOMENIČKA PODRUČJA I CJELINE

ARHEOLOŠKA BAŠTINA

registrirano	evidentirano	
		arheološki lokaliteti i zone

POJEDINAČNA NEPOKRETNA KULTURNA DOBRA

SAKRALNE GRAĐEVINE

Kapele, poklonci

CIVILNE GRAĐEVINE

Stambene građevine (dvorac, župni dvor, ostale)

DETALJNIJI PLANOVI

obuhvat urbanističkog ili detaljnog plana uređenja

INFRASTRUKTURNI SISTAVI

	KORIDOR ŽELJEZNICE (širina 30/100 m)		POSEBNI REŽIM KORIŠTENJA
	KORIDOR MAGISTRALNOG VODOVODA (širina 7 + 7 m + 14 m)		
	KORIDOR DALEKOVODA (postojeći 110 kV - 40 m; postojeći 35 kV - 25 m)		

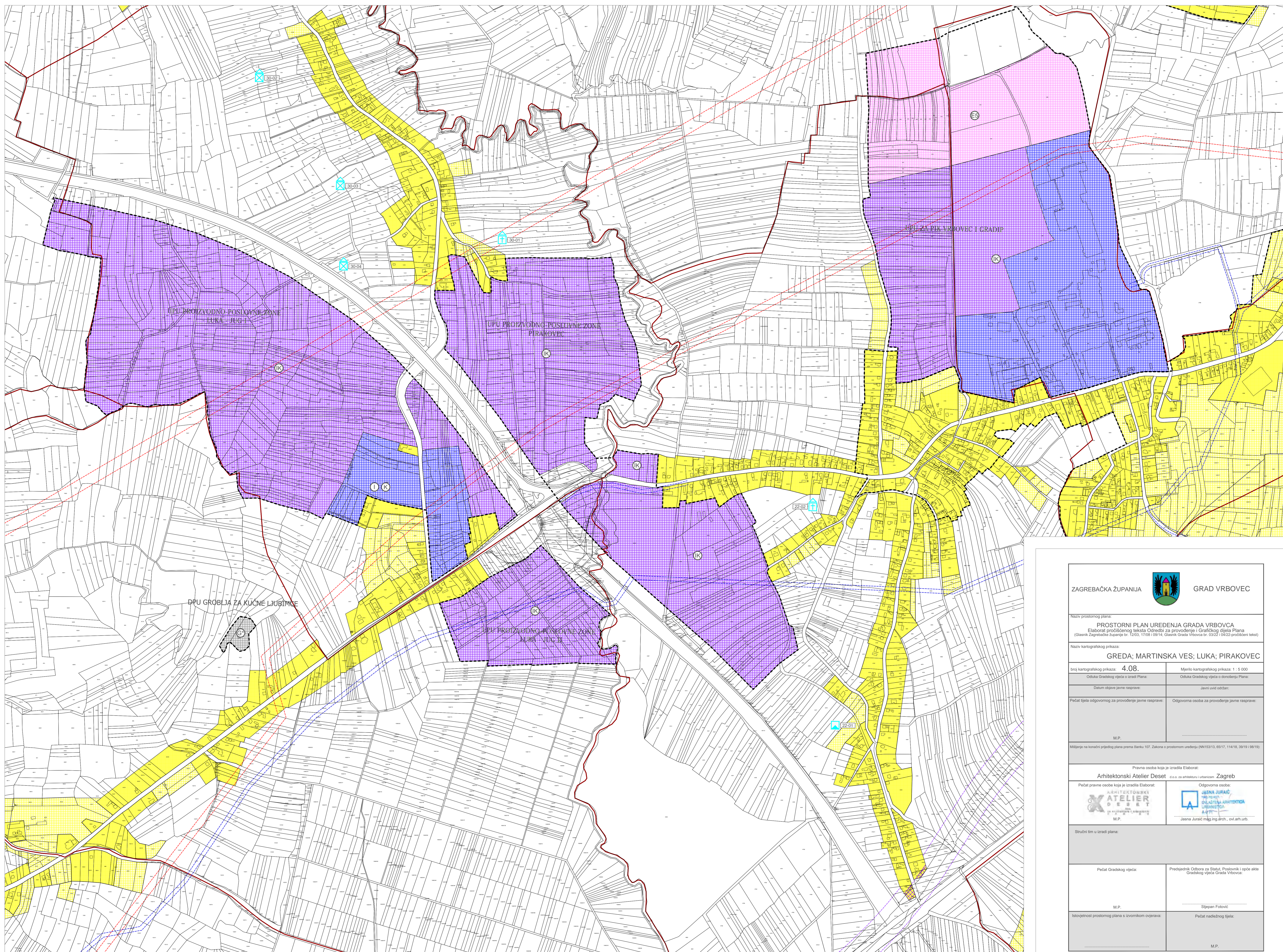

ZAGREBAČKA ŽUPANIJA		GRAD VRBOVEC	
<p>Naziv prostornog plana: <b>PROSTORNI PLAN UREĐENJA GRADA VRBOVCA</b>          Elaborat pročišćenog teksta Odraditi za provođenje i Grafičkog dijela Plana  <small>(Glasnik Zagrebačke županije br. 120/0, 110/1, 109/14, Glasnik Grada Vrbovca br. 03/22, 04/22-prošireni tekst)</small></p>			
<p>Naziv kartografskog prikaza: <b>GREDA; MARTINSKA VES; LUKA; PIRAKOVEC</b></p>			
broj kartografskog prikaza: <b>4.08.</b>		Mjerilo kartografskog prikaza: 1 : 5.000	
Odluka Gradskog vijeća o Izradi Plana:		Odluka Gradskog vijeća o donošenju Plana:	
Datum objave javne rasprave:		Javni uvid održan:	
Pečat tijela odgovornog za provođenje javne rasprave:		Odgovorna osoba za provođenje javne rasprave:	
M.P.:		M.P.:	
<p>Mišljenje na konačni prijedlog plana prema članku 107. Zakona o prostornom uređenju (NN153/13, 65/17, 114/18, 38/19 i 98/19):</p>			
<p>Pravna osoba koja je izradila Elaborat:  <b>Arhitektonski Atelier Deset</b> d.o.o. za arhitekturu i uređenje, Zagreb</p>			
Pečat pravne osobe koja je izradila Elaborat:		Odgovorna osoba:	
Štućni šim u izradi plana:			
Pečat Gradskog vijeća:		Predsjednik Odbora za Statut, Prostorni i opće atle Gradskog vijeća Grada Vrbovca:	
M.P.:		M.P.:	
Ispravnost prostornog plana s izvornikom ovjerena:		Pečat nadležnog tijela:	
M.P.:		M.P.:	